松代 まち歩きごはん

地元産の食材をふんだんに活かした料理でおもてなしいたします。オリジナリティあふれる
お食事を美味しく、楽しく！ ※六文銭食べ歩きチケットはご利用いただけません。※価格は変更になる場合がございます。

Ⓐ レストラン公園のベンチ

本日のおすすめパスタ～地物野菜たっぷりトマトソース～（サラダ・ドリンク付）1,630円

営業時間／Lunch 11:30 ～ 14:00（LO13:30）
Dinner 17:30 ～ 20:00(LO19:20)
Dinner は土曜日のみ営業（予約制）
定休日／月曜日・日曜日
TEL.026-278-7411

Ⓑ 五十里うどん麺味座

おしぼりうどんと松代あげ（トッピングは３品より選択） 1,600円

営業時間／ 11:30 ～ 14:00（火曜～日曜）
麺が終わり次第終了
定休日／月曜日
TEL.026-278-0141

Ⓒ お食事処うめたや

松代風土プレートセット 1,485円

営業時間／ 11:30 ～ 14:00
17:30 ～ 21:30
定休日／不定休（週半ばが多い）
TEL.026-278-2174

Ⓓ お休み処日暮し庵

まつしろ定食 1,600円

営業時間／ 11:00 ～ 14:30（LO14:00）
定休日／火曜日
TEL.026-278-3356

Ⓔ ニュー街道一

あんかけ焼きそば（ドリンク付）700円

営業時間／ 11:00 ～ 14:00
定休日／日曜日・祝日
TEL.026-278-2721

Ⓕ 旅館定鑑堂

松代とろろ御膳（要予約） 2,200円

営業時間／ 11:30 ～ 15:00
定休日／不定休
TEL.026-278-2045

Ⓖ レストランはなや

豊姫様の杏おこわ膳 1,600円

営業時間／11:00 ～ 16:00
お食事提供 11:30 ～（LO13:50）
定休日／月曜日・火曜日
TEL.026-278-8743

Ⓗ こむぎ亭

みそ煮込みうどん 1,500円

営業時間／ 11:30 ～ 15:00（LO14:30）
17:00 ～ 21:00（LO20:30）
定休日／水曜日
TEL.026-274-5536

Ⓘ 竹風堂 松代店

麦とろ膳 1,430円

営業時間／飲食11:00 ～ 17:00(LO16:30)
売店 8:00 ～ 18:00
定休日／毎週火曜日・元旦
TEL.026-278-1711

Ⓙ 黄金の湯 松代荘

豚カツ御膳（とろろ付）※入浴付 1,750円 単品 1,300円

営業時間／ 11:30 ～ 14:00（LO13:30）
定休日／年中無休
※ 6/30（日）～ 7/3（木）メンテナンス休館（予定）
TEL.026-278-2596

Ⓚ しんこきゅう（心幸食）松代象山店

野菜たっぷりあつらえ懐石小鉢定食 2,200円
松代のおいしい長芋&お野菜たっぷり！松代の想い出の１ページを料理で！詳しくは QR コードで

営業時間／ Lunch 11:30 ～ 15:00 (LO14:30)
Dinner 17:30 ～ 22:00 (LO21:30)
最終入店 20:00 まで
定休日／月曜日（祝日の場合は営業）
TEL.026-214-3108

Ⓛ かごcafé コノハナサクヤ

りんごで育った信州牛のビーフシチュー（9 種の前菜・スープ・ごはん・サラダ・ドリンク付） 2,400円

営業時間／ 11:00 ～ 17:00
Dinner18:00 ～ 22:00（予約のみ）
休業日／不定休
TEL.026-214-7467

Ⓜ Cafe Elephant Mountain（カフェ エレファント マウンテン）

焼カレー（ミニサラダ付） 980円
かき氷（いちごみるく） 1,020円

営業時間／ 4 ～ 9 月 11:00 ～19:00 (LO18：30)
10 ～ 3 月 11:00 ～18:00 (LO17:30)
定休日／火曜日
TEL.026-214-3674

Ⓝ 樽鮨

とろろめし（要予約） 2,090円
とろろ丼（1,210 円～）は予約不要

営業時間／ 11:30 ～ 14:00
17:00 ～ 22:00
定休日／月曜日（祝日の場合は不定休）
TEL.026-278-5060

Ⓞ 花の丸

山菜天ざるそば 1,600円

営業時間／ 11:00 ～ 14:00
定休日／火曜日
TEL.026-278-8595

Ⓟ 焼肉処 松龍苑

上カルビ 1,800円

営業時間／ 16:00 ～ 22：00
定休日／水曜日
TEL.026-247-8929

お問い合わせ 信州松代観光協会 TEL.026-278-3366 〒381-1231 長野県長野市松代町松代 4-1（真田宝物館隣）
https://www.matsushiro-kankou.com

信州まつしろ 食べ歩きガイド

ぶらっと散策！

チケット使って お得に巡ろう

パンフレットを片手に
松代を散策しながら
「六文銭食べ歩きチケット」で
松代の名物を
町内13店舗で
お求めいただけます。

六文銭食べ歩きチケット
料金：600 円
専用チケットは松代観光協会でお求めいただけます。
※詳しくは裏面をご覧ください。

六文銭食べ歩きチケット

実施期間／2025 年 4 月1日(火)～2026 年 3 月31日(火)
（※12/29～1/3 は除く）

六文銭食べ歩きチケット（1枚600円）を買って、松代を食べ歩こう!!

六文銭 食べ歩きチケット

六文銭がシールになっています

専用チケットは信州松代観光協会でお求めいただけます。

実施期間／2025年4月1日（火）～2026年3月31日（火）（※12/29～1/3は除く）

松代を散策しながら、以下の店舗で松代名物をお求めいただけます。
各商品の ■ の数だけシールをはがし、商品と引き換えできます。

※おひとり様、1店舗1品ずつのご利用でお願いいたします。

1 角屋本店
松代三山最中

営業時間／8:00～18:30
定休日／火曜日・隔週水曜日
TEL.026-278-2118
■ 一文

2 お休み処 日暮し庵
テイクアウトソフトドリンク

営業時間／11:00～14:30（LO14:00）
定休日／火曜日
TEL.026-278-3356
■■■ 三文

3 象山神社
ちえもち

※社殿左前の授与所で交換

営業時間／9:00～16:00
定休日／無休
TEL.026-278-2461
■■■ 三文
※時期により四文（大サイズ）の交換になる場合があります

4 喫茶 Gallery 象庵
手作りクッキー（1袋3枚入）

営業時間／10:00～17:00
定休日／火曜日（祝日の場合は翌日）
TEL.080-1101-9955
■ 一文

5 つたや本店
松代せんべい（1袋6枚入）

営業時間／8:30～19:00
定休日／無休
TEL.026-278-2005
■ 一文

6 ファッションパーク カヤマ
松代焼3種より1個
（楊枝立・なすの箸置・りんごの箸置）

営業時間／9:00～18:30
定休日／1月1日
TEL.026-278-2167
■■ 二文

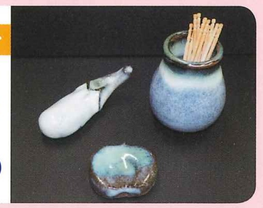

7 松代まち歩きセンター
松代まち歩き オリジナルエコバッグ

営業時間／9:00～17:00
定休日／水曜日（年末年始休）
TEL.026-285-0070
■■■ 三文

8 大渡製菓舗
“松代城”どらやき
（3種より1個）

※おひとり様1個に限ります

営業時間／8:30～18:00
定休日／水曜日
TEL.026-278-2244
■ 一文

9 お食事処うめたや
しょうゆ豆（黒豆）

営業時間／11:30～14:00
※営業時間外は割烹の玄関で対応
定休日／不定休（週半ば多い）
TEL.026-278-2174
■■■ 三文

10 黄金の湯 松代荘
ソフトクリーム

営業時間／10:00～20:00
定休日／年中無休
TEL.026-278-2596
■■■ 三文
※6/30（日）～7/3（木）メンテナンス休館（予定）

11 おむすび CAFE
福俵おむすび・サーターアンダギー・ちんすこう（どれか1個）

営業時間／9:00～18:00
定休日／不定休
TEL.080-8107-6335
■ 一文

12 歌月堂
杏クリームブッセ

営業時間／8:00～19:00
定休日／月曜日・日曜日
TEL.026-278-2084
■ 一文

13 信州松代観光協会
信州松代観光協会 オリジナルクリアファイル

営業時間／9:00～17:00
休業日／12/29～1/3
TEL.026-278-3366
■■ 二文

松代 食べ歩き ガイドマップ